

ATL IP 2200

Configurando o computador para acessar as configurações do equipamento:

Você deverá deixar o seu computador conectado na porta LAN do seu ATL 2200 e o mesmo deverá oferecer o IP automaticamente.

Para realizar a configuração para que o computador ofereça o IP automaticamente, siga os passos abaixo:

- Clique em Iniciar -> Configurações -> Painel de Controle;
- Abra a pasta Conexões dial-up e de rede;
- Clique com o segundo botão do mouse (geralmente o da direita) em Conexão de rede local e logo após clique com o primeiro botão (geralmente o da esquerda) em propriedades;

Aparecerá a seguinte tela:

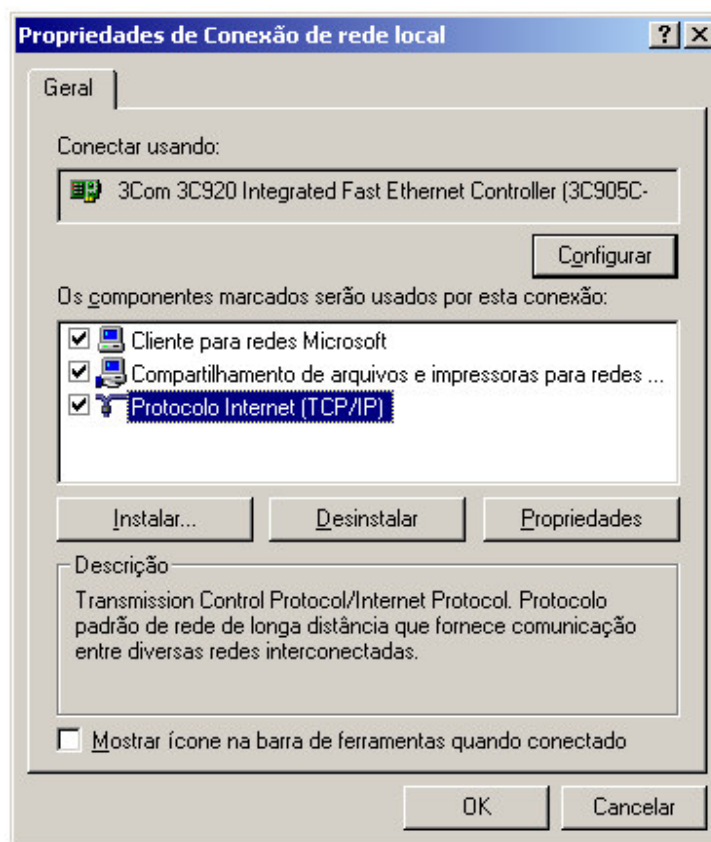

Clique em cima de Protocolo Internet (TCP/IP) e logo após em Propriedades e sinalize as opções Obter um endereço IP automaticamente e Obter o endereço dos servidores DNS, conforme a figura abaixo:

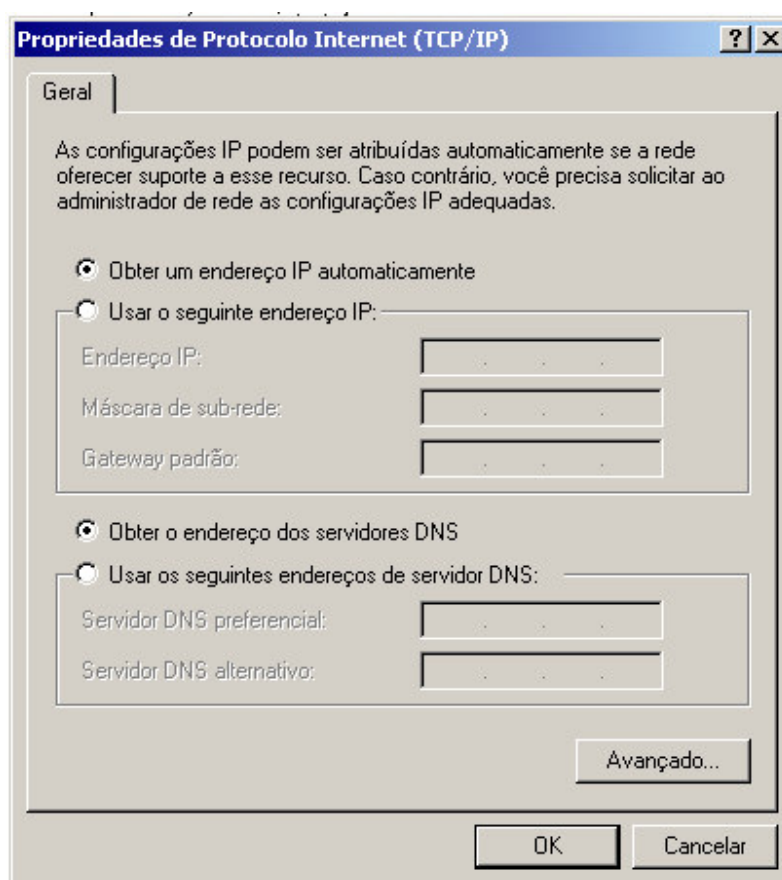

Conecte o seu computador na porta LAN do ATA para poder acessar as configurações através do Internet Explorer:



Com papel e caneta em mãos, disque a partir de qualquer telefone conectado ao ATL IP2200 o comando #126# e anote o endereço IP informado.

Abra seu navegador WEB (Exemplo: Internet Explorer) e digite http:// , e em seguida o endereço IP do ATL anotado. Ao final do endereço IP, adicione :9999.

Exemplo: Para o endereço IP 192.168.1.157 , digite no navegador :
<http://192.168.1.157:9999>.

Para validar o acesso à página de configuração, utilize os dados abaixo:

Entre com nome do usuário e senha para login Servidor VoIP

Usuário: ADMIN

Senha: MASTER

Acessar Limpar

Usuário: ADMIN (use letras maiúsculas)
Senha: MASTER (use letras maiúsculas)
Clique no botão "Acessar".

Configurando a conta SIP

Aponte para “Configuração do SIP”, no menu lateral esquerdo e em seguida clique em “Domínio de serviço”, conforme figura abaixo:

Informações do Sistema

Esta página exibe as informações do Sistema.

Modelo:	ATL+ IP 2200
Empresa:	Leucotron Equipamentos Ltda
Endereço:	Rua Jorge Dionísio Barbosa, 312 CEP: 97540-000, Santa Rita do Sapucaí, MG
Versão do Firmware:	Sab 27 Jun 10 14:25:2003
Versão do Codec:	Qua 13 Fev 10 15:59:2000

Configure de acordo com as informações solicitadas na imagem abaixo:

Saída Phone N°.: Saída Phone N°.1

Servidor 1 (Padrão)	
Registrar em Servidor SIP:	<input checked="" type="radio"/> Sim <input type="radio"/> Não
Nome do Servidor SIP:	LOGIN_VONO
Usuário para Registro:	LOGIN_VONO
Usuário para Autenticação:	LOGIN_VONO
Senha para Autenticação:	●●●●●●●● ← SENHA_VONO
Domínio do Servidor SIP:	vono.net.br
Servidor Proxy:	vono.net.br
Outbound Proxy:	vono.net.br:1571
Subscreva para o MWI:	<input type="radio"/> Sim <input checked="" type="radio"/> Não
Situação do Servidor SIP:	Não Registrado

Após configurar, clique no botão submeter:

<ul style="list-style-type: none"> Agenda Config.do Telefone Rede Configuração do SIP NAT Transversal Outros Autenticação de Sistema Salva a Modificação 	<table border="1"> <thead> <tr> <th colspan="2">Servidor 3</th> </tr> </thead> <tbody> <tr> <td>Registrar em Servidor SIP:</td> <td><input type="radio"/> Sim <input checked="" type="radio"/> Não</td> </tr> <tr> <td>Nome do Servidor SIP:</td> <td></td> </tr> <tr> <td>Usuário para Registro:</td> <td></td> </tr> <tr> <td>Usuário para Autenticação:</td> <td></td> </tr> <tr> <td>Senha para Autenticação:</td> <td></td> </tr> <tr> <td>Domínio do Servidor SIP:</td> <td></td> </tr> <tr> <td>Servidor Proxy:</td> <td></td> </tr> <tr> <td>Outbound Proxy:</td> <td></td> </tr> <tr> <td>Subscreva para o MWI:</td> <td><input type="radio"/> Sim <input checked="" type="radio"/> Não</td> </tr> <tr> <td>Situação do Servidor SIP:</td> <td>Não Registrado</td> </tr> </tbody> </table> <p style="text-align: center;"> <input style="border: 2px solid red;" type="button" value="Submeter"/> <input type="button" value="Limpar"/> </p>	Servidor 3		Registrar em Servidor SIP:	<input type="radio"/> Sim <input checked="" type="radio"/> Não	Nome do Servidor SIP:		Usuário para Registro:		Usuário para Autenticação:		Senha para Autenticação:		Domínio do Servidor SIP:		Servidor Proxy:		Outbound Proxy:		Subscreva para o MWI:	<input type="radio"/> Sim <input checked="" type="radio"/> Não	Situação do Servidor SIP:	Não Registrado
Servidor 3																							
Registrar em Servidor SIP:	<input type="radio"/> Sim <input checked="" type="radio"/> Não																						
Nome do Servidor SIP:																							
Usuário para Registro:																							
Usuário para Autenticação:																							
Senha para Autenticação:																							
Domínio do Servidor SIP:																							
Servidor Proxy:																							
Outbound Proxy:																							
Subscreva para o MWI:	<input type="radio"/> Sim <input checked="" type="radio"/> Não																						
Situação do Servidor SIP:	Não Registrado																						

Clique em "Salva a Modificação". Em seguida, clique em "Salvar".



Salva as modificações

Você deve salvar as modificações para elas terem efeito.

Salva as modificações:

Pronto, seu ATA está configurado.